

EDIFICIO DE 56 VPPL GARAJE Y TRASTEROS

PARCELA 159A, SECTOR 7,
TORREJÓN DE LA CALZADA -MADRID-



VIVIENDA TIPO 12

VIVIENDA TIPO	V12
N.º DE VIVIENDAS	1
N.º DE DORMITORIOS	3

I. ESPACIOS INTERIORES	Superficie útil (m ²)	Superficie construida (m ²)
1. VESTÍBULO-DISTRIBUIDOR	10,08	
2. ARMARIO V	0,93	
3. ESTAR-COMEDOR	27,36	
4. COCINA	9,76	
5. BAÑO-1	4,43	
6. BAÑO-2	4,30	
7. DORMITORIO 1	12,55	
8. ARMARIO D1	1,28	
9. DORMITORIO 2	11,35	
10. ARMARIO D2	0,81	
11. DORMITORIO 3	10,33	
12. ARMARIO D3	1,18	
TOTAL SUPERFICIE INTERIOR	94,36	105,87

II. ESPACIOS EXTERIORES	Superficie útil real	Superficie útil computable	Superficie construida	Superficie construida computable
1. TENEDERO	2,83	1,42	3,11	1,56
2. PORCHE	0,00	0,00	0,00	0,00
3. JARDÍN PRIVATIVO (DESCUBIERTO)	0,00	0,00	0,00	0,00
4. JARDÍN PRIVATIVO INTERIOR (DESCUBIERTO)	20,52	10,26	21,79	10,90
TOTAL SUPERFICIE EXTERIOR	23,35	9,44	24,90	10,59

TOTAL SUPERFICIE ÚTIL	103,80	
SUPERFICIE CONSTRUIDA DE LA VIVIENDA		116,46
SUPERFICIE CONSTRUIDA CON PARTE PROPORCIONAL DE ELEMENTOS COMUNES		128,51

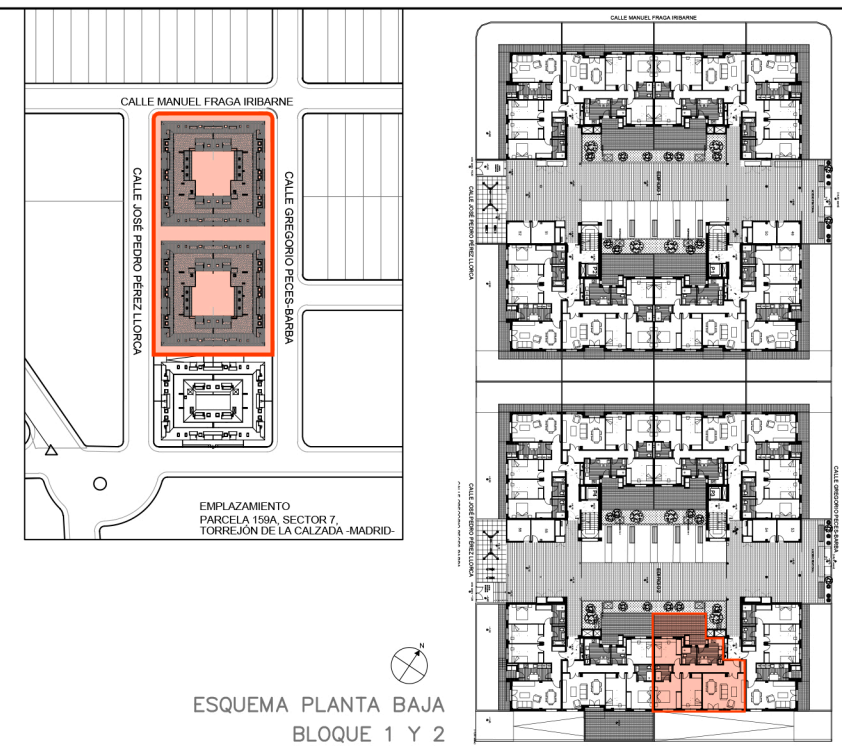

IMÁGENES DE CARÁCTER NO CONTRACTUAL