

# EDIFICIO DE 56 VPPL GARAJE Y TRASTEROS

PARCELA 159A, SECTOR 7,  
TORREJÓN DE LA CALZADA -MADRID-



## VIVIENDA TIPO 6

VIVIENDA TIPO	V6 (PMR)
N.º DE VIVIENDAS	2
N.º DE DORMITORIOS	3

I. ESPACIOS INTERIORES	Superficie útil (m <sup>2</sup> )	Superficie construida (m <sup>2</sup> )
1. VESTIBULO-DISTRIBUIDOR	11,17	
2. ARMARIO V	1,02	
3. ESTAR-COMEDOR	23,49	
4. COCINA	8,80	
5. BAÑO-1	4,25	
6. BAÑO-2	4,27	
7. DORMITORIO 1	14,77	
8. ARMARIO D1	1,26	
9. DORMITORIO 2	8,77	
10. ARMARIO D2	0,53	
11. DORMITORIO 3	10,34	
12. ARMARIO D3	0,78	
<b>TOTAL SUPERFICIE INTERIOR</b>	<b>89,45</b>	<b>103,62</b>

II. ESPACIOS EXTERIORES	Superficie útil real	Superficie útil computable	Superficie construida	Superficie construida computable
1. TENDEDERO	2,05	1,03	2,63	1,32
2. TERRAZA	5,80	2,90	5,92	2,96
3. TERRAZA	0,00	0,00	0,00	0,00
4. JARDÍN PRIVATIVO (DESCUBIERTO)	0,00	0,00	0,00	0,00
<b>TOTAL SUPERFICIE EXTERIOR</b>	<b>7,85</b>	<b>3,93</b>	<b>8,55</b>	<b>4,28</b>

<b>TOTAL SUPERFICIE ÚTIL</b>	<b>93,38</b>	
<b>SUPERFICIE CONSTRUIDA DE LA VIVIENDA</b>		<b>107,90</b>
<b>SUPERFICIE CONSTRUIDA CON PARTE PROPORCIONAL DE ELEMENTOS COMUNES</b>		<b>119,95</b>

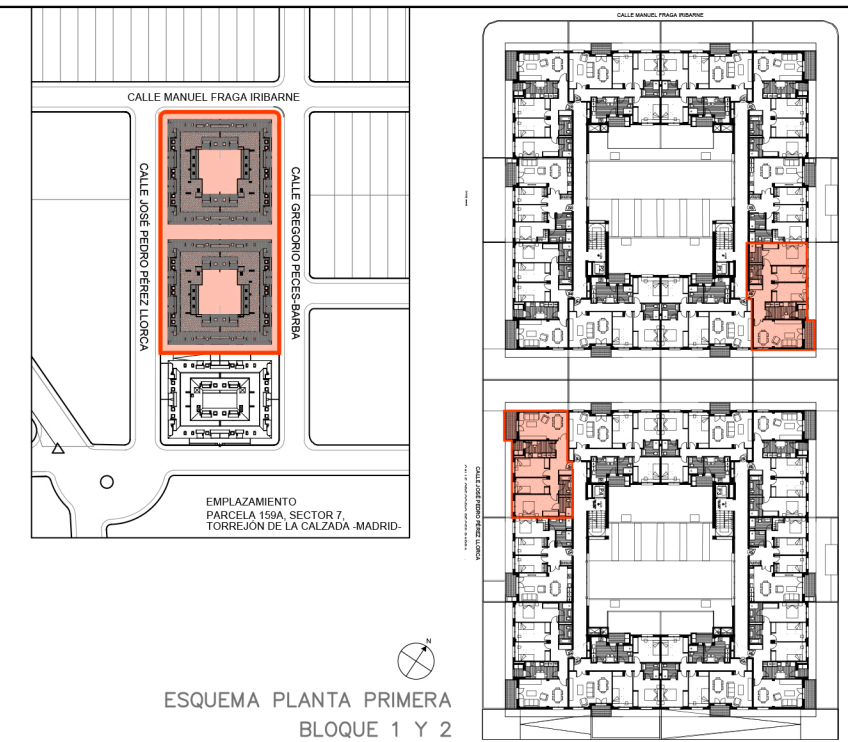

IMÁGENES DE CARÁCTER NO CONTRACTUAL