

EDIFICIO DE 56 VPPL GARAJE Y TRASTEROS

PARCELA 159A, SECTOR 7,
TORREJÓN DE LA CALZADA -MADRID-



VIVIENDA TIPO 3

VIVIENDA TIPO	V3
N.º DE VIVIENDAS	4
N.º DE DORMITORIOS	3

I. ESPACIOS INTERIORES	Superficie útil (m ²)	Superficie construida (m ²)
1. VESTÍBULO-DISTRIBUIDOR	6,66	
2. ARMARIO V	0,96	
3. ESTAR-COMEDOR	29,05	
4. COCINA	-	
5. BAÑO-1	4,60	
6. BAÑO-2	4,35	
7. DORMITORIO 1	11,57	
8. ARMARIO D1	1,56	
9. DORMITORIO 2	8,46	
10. ARMARIO D2	0,71	
11. DORMITORIO 3	8,46	
12. ARMARIO D3	0,71	
TOTAL SUPERFICIE INTERIOR	77,09	86,95

II. ESPACIOS EXTERIORES	Superficie útil real	Superficie útil computable	Superficie const.	Superficie const. computable
1. TENDEDERO	1,76	0,88	2,17	1,09
2. TERRAZA	3,16	1,58	3,53	1,77
3. JARDÍN PRIVATIVO (DESCUBIERTO)	0,00	0,00	0,00	0,00
4. JARDÍN PRIVATIVO INTERIOR (DESCUBIERTO)	0,00	0,00	0,00	0,00
TOTAL SUPERFICIE EXTERIOR	4,92	2,46	5,70	2,85

TOTAL SUPERFICIE ÚTIL	79,55	
SUPERFICIE CONSTRUIDA DE LA VIVIENDA		89,80
SUPERFICIE CONSTRUIDA CON PARTE PROPORCIONAL DE ELEMENTOS COMUNES		101,85

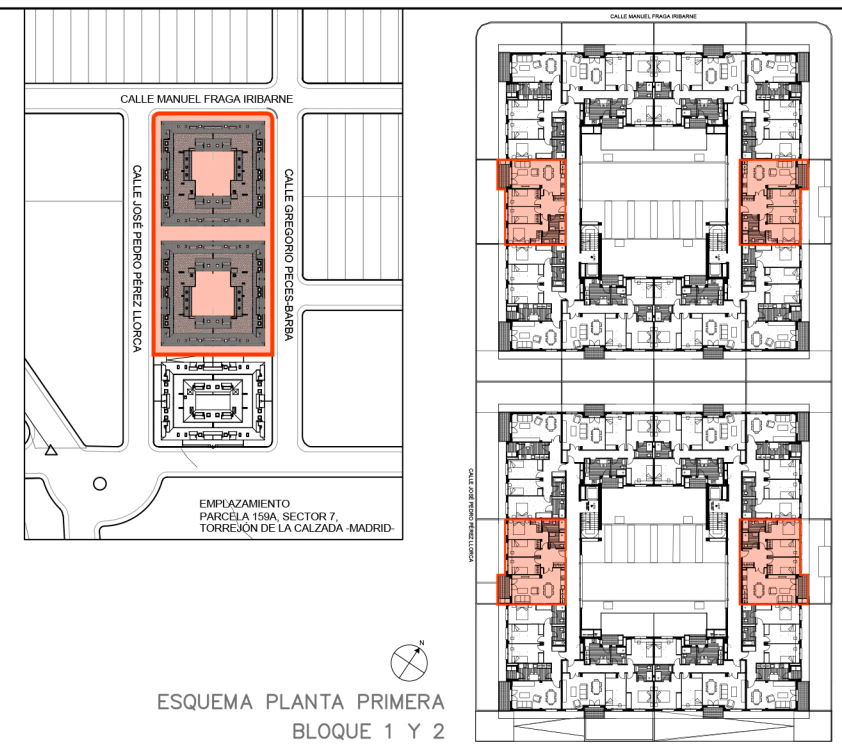

IMÁGENES DE CARÁCTER NO CONTRACTUAL